



um símbolo; uma apresentação didática.

tese desenvolvida na 4ª série.

esdi

1973

rio de janeiro

nina ester palatnik ryfer.

P71
1973
190000 4080

apresentação

A idéia do trabalho partiu de uma proposta real: a criação de uma imagem empresarial para um escritório de cálculo estrutural. Com sua evolução porém, o trabalho foi assumindo um caráter diferente, duplo, deixando de ser apenas o processo de criação do símbolo e papéis do escritório, para se transformar no esmiuçamento de um símbolo. Desde sua criação baseada no real, passando por uma progressiva abstração e daí tornando à realidade, cumprindo, já aí, suas funções de consumo, desvinculado do processo criativo. A duplicidade de objetivos está expressa no caráter didático da apresentação deste processo, na tentativa de se criar uma linguagem visual que dispense completa ou quase completamente explicações verbais. Para isso a forma de apresentação escolhida foi a fotográfica por ser a mais direta e simples na busca dessa linguagem visual.

Quanto aos elementos reais que forneceram a chave do símbolo, foram achados:

1. nas formas dos ferros de armação de concreto, tradução ao nível do real da linguagem lógica do cálculo matemático;
2. no próprio formato simplificado da estrutura de um prédio convencional;
3. num outro elemento que assim se explica: curiosamente, a atividade do cálculo, ao contrário da de construção, mas tal e qual a da arquitetura, com quem tem afinidades ao nível de criação-solicitação de mercado, vincula-se basicamente ao indivíduo que a exerce e não à organização-firma-escritório, a frente da qual este indivíduo se encontra. Por isso é importante enfatizar além do serviço a ser prestado, quem o está prestando.

O trabalho é ainda dividido em três partes bem distintas, mais ainda porque as únicas interferências verbais se colocam justamente nas suas divisões. São como três palavras-chaves, ordens de comando, que impuseram-se para uma maior nitidez de exposição e compreensão. Apesar de não serem absolutamente explicações sobre o que se verá a seguir, são como que a noção do clima geral das partes que se lhes seguem.

N.º de registro

190000 4080 / 90



do real para a imagem

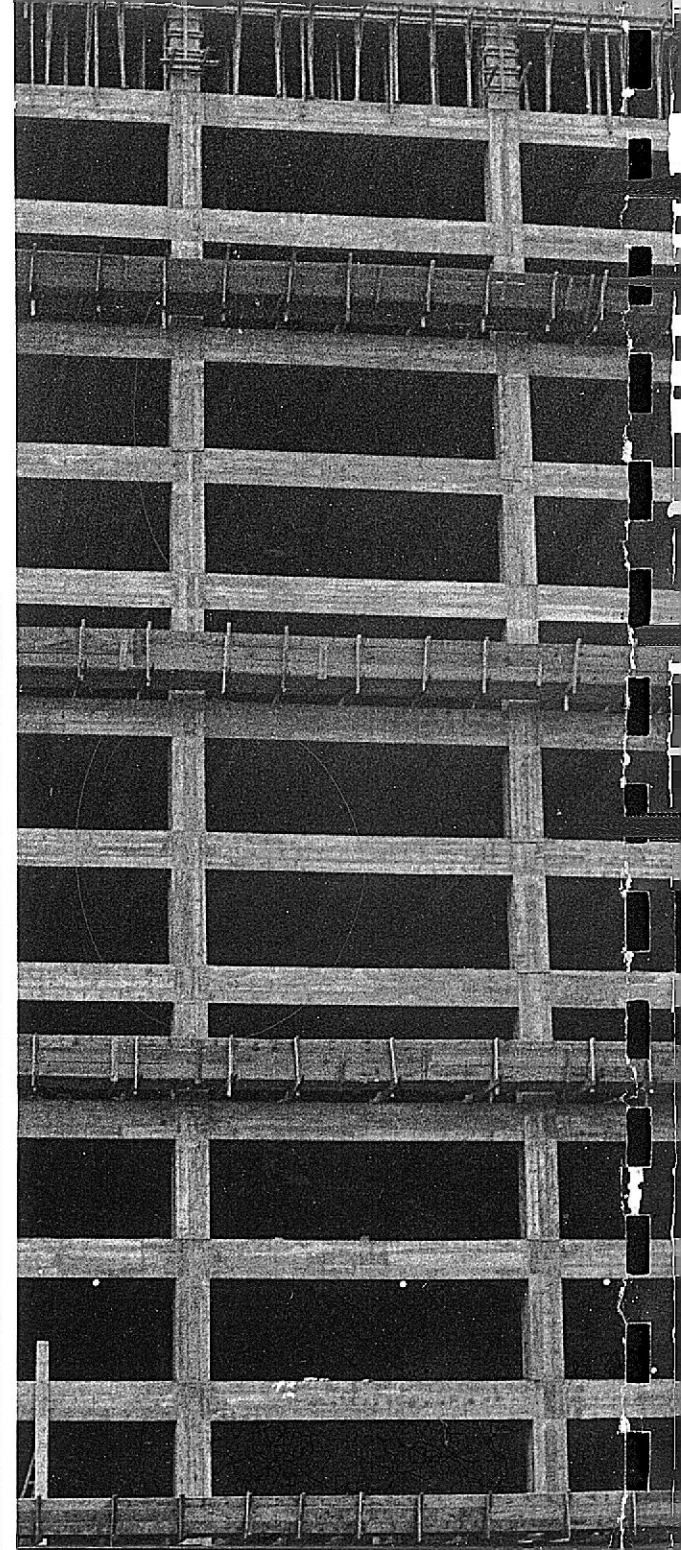

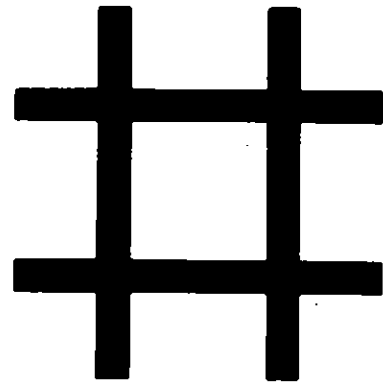

0000000000

0000000000

0000000000

0000000000

0000000000

0000000000

7

SOBRELOJA



**DIZAL CONSTRUÇÕES
COM. E IND. LTDA.**



**GRUPO IMÓVEIS LTDA.
ADMINISTRAÇÃO E VENDAS**

3º PAVIMENTO



incasa

INCORPORAÇÕES, CONSTRUÇÕES E ADMINISTRAÇÃO S/A

4º PAVIMENTO

ESCRITÓRIO DE ENGENHARIA



ZELIO BERNARDINO

5º PAVIMENTO

LOPES, REPRESENTAÇÕES LTDA.

- 501
- 502
- 503
- 504
- 505
- 506
- 507
- 508
- 509
- 510
-
- 601
- 602
- 603
- 604
- 605
- 606
- 607
- 608
- 609
- 610

**NEY FERREIRA
FERNANDO ROCHA
ADVOGADOS E CONTADORES**

**FIGUEIREDO LIMA & FILHOS LTDA.
THOMAZ C. DE FIGUEIREDO LIMA**



**ASSESSORIA ADMINISTRAÇÃO DE BENS
PLANEJAMENTO REPRESENTAÇÕES**

AUDITEC LTDA.

CONSTRUTORA NETUNO S. A.

CONSTRUÇÕES CIVIS E RODOVIÁRIAS

6º PAVIMENTO

**GARIBALDE AGUIAR
CIRURGIÃO DENTISTA**



CONSTRUTORA MOURA MATTÁ LTDA.

DR. GILBERTO S. VARGAS

GAUSS ENGENHARIA LTDA.

**ANTONIO SEGURA
CIRURGIÃO PLÁSTICO**

7º PAVIMENTO

A. D. LAIA FRANCO



**PINTO DE ALMEIDA
engenharia ltda**

DEPARTAMENTO TÉCNICO

8º PAVIMENTO



**PINTO DE ALMEIDA
engenharia ltda**

9º PAVIMENTO



CEFLUMI

COMPANHIA

DE

EXPANSÃO

ECONÔMICA

FLUMINENSE

10º PAVIMENTO



COHAB-RJ

DEPARTAMENTO TÉCNICO

PINTO DE ALMEIDA ENGENHARIA

- 1001
- 1002
- 1003
- 1004
- 1005
- 1006
- 1007
- 1008
- 1009
- 1010

2º PAVIMENTO

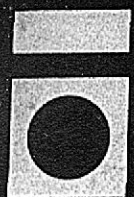

ORCAL Imóveis

- 401
- 402
- 403
- 404
- 405
- 406
- 407
- 408
- 409
- 410



Z

7

Z

#

7 7 7 7 7

77

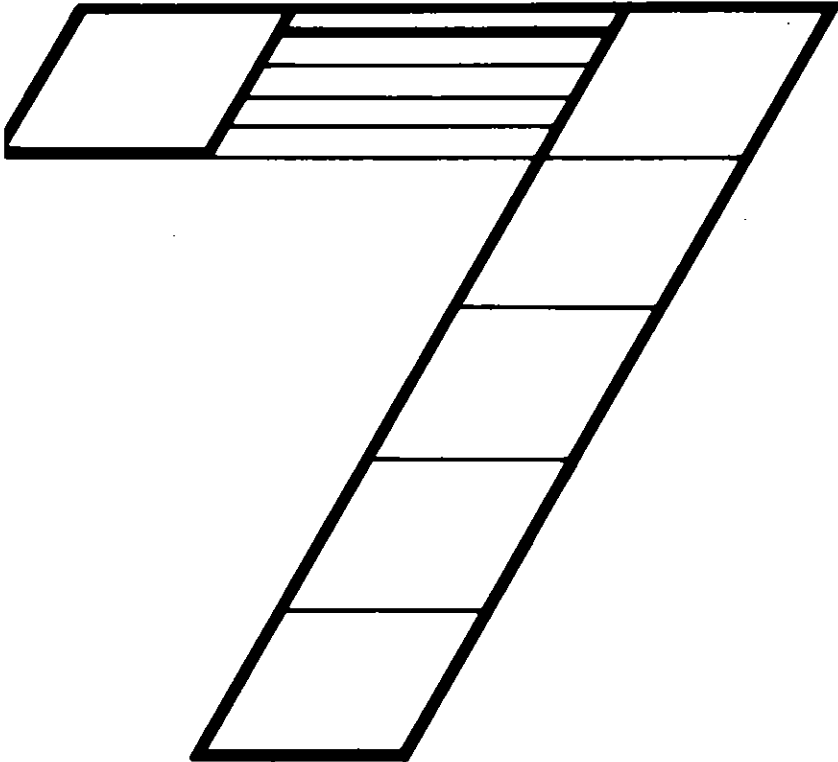

力

力

111

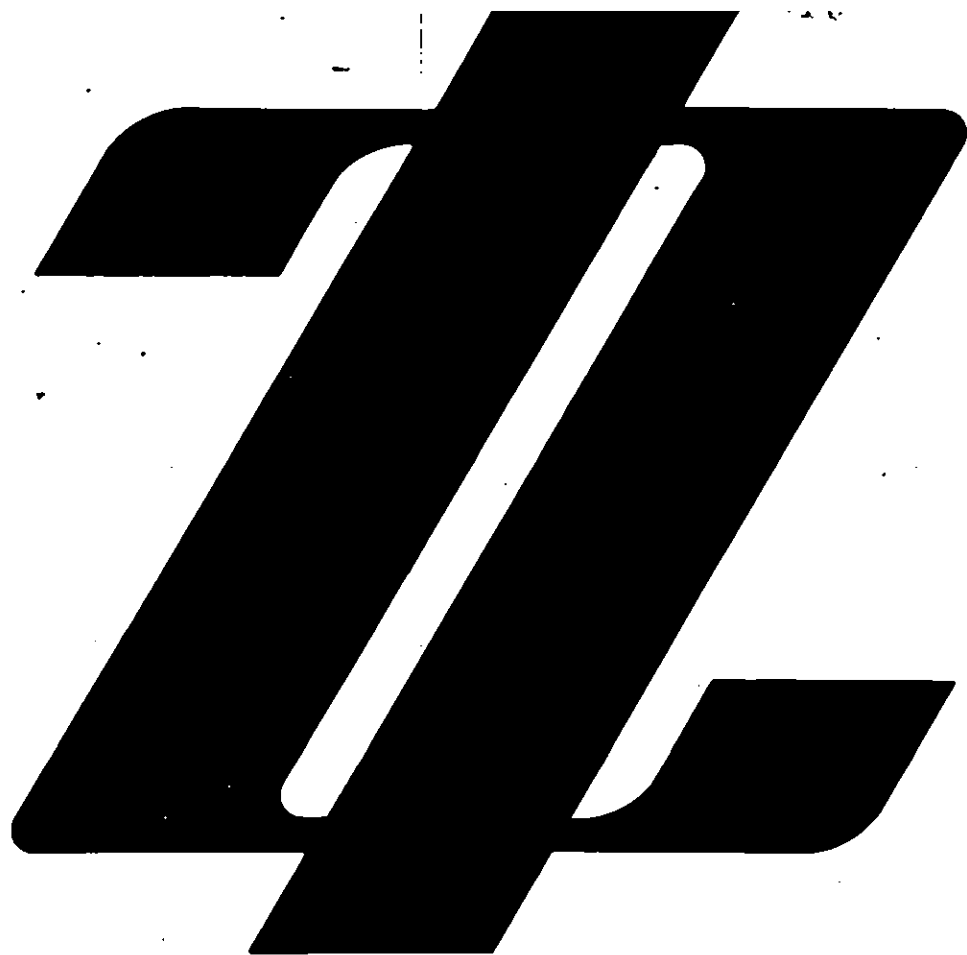



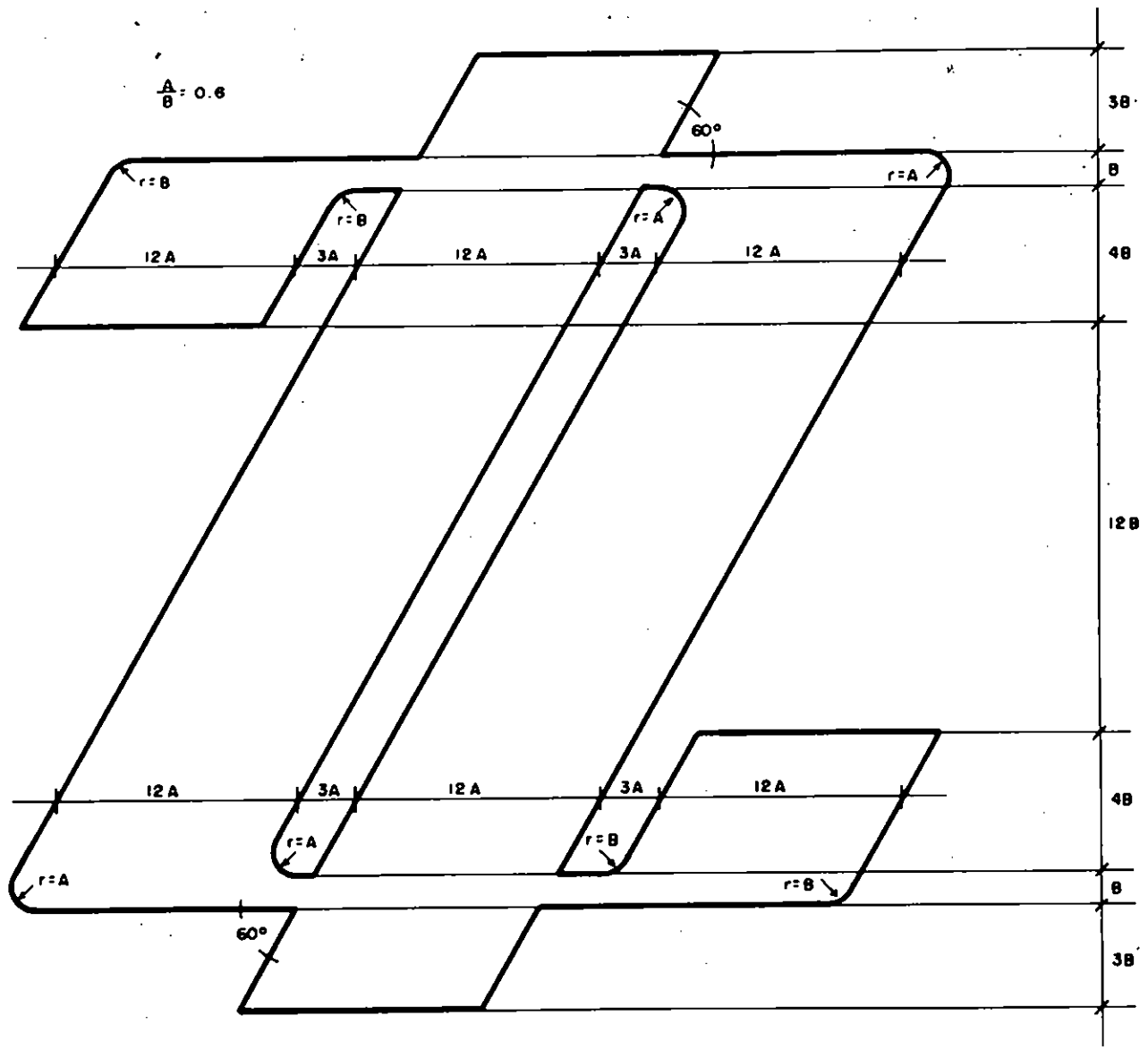



repetição · diluição · abstração

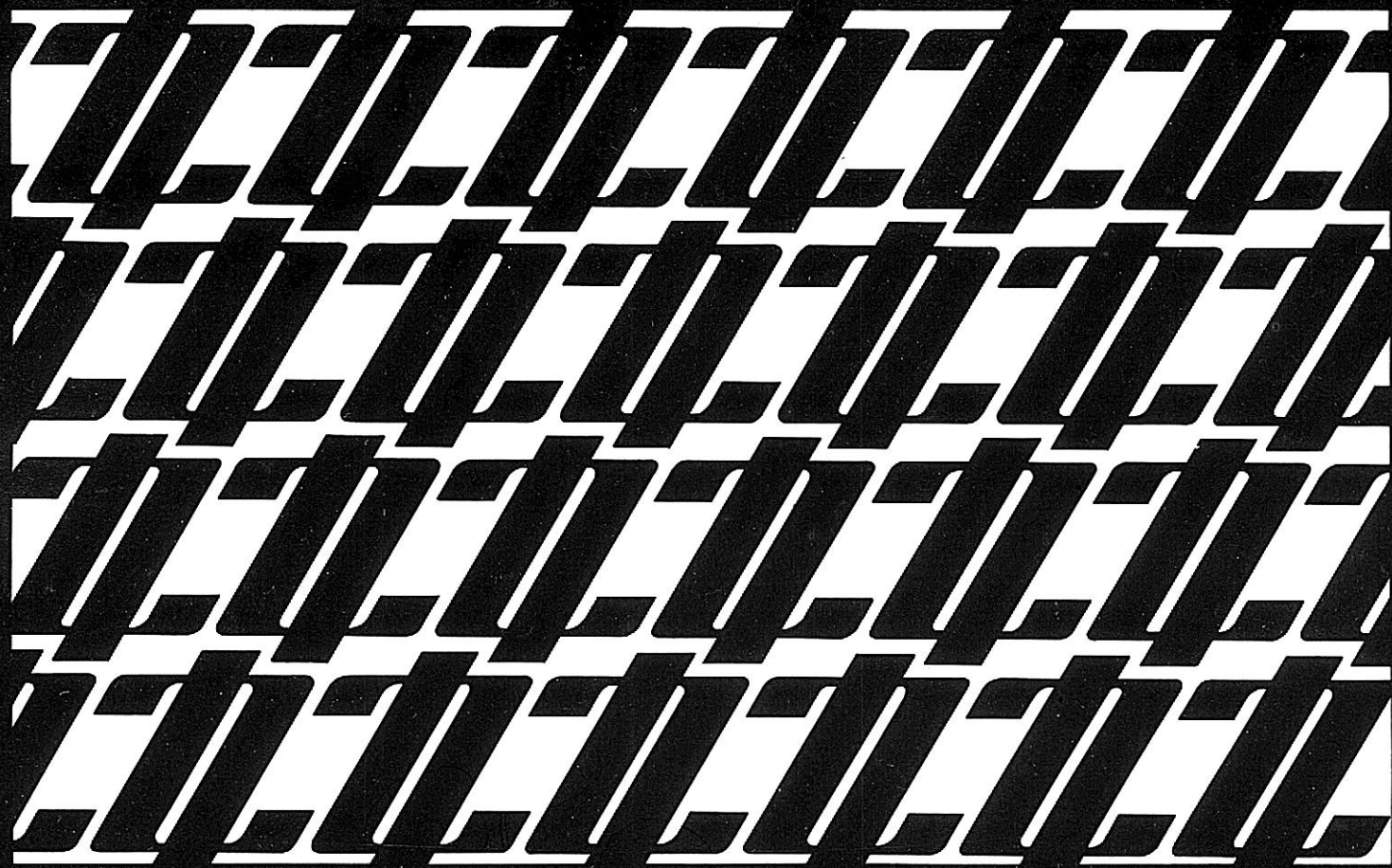

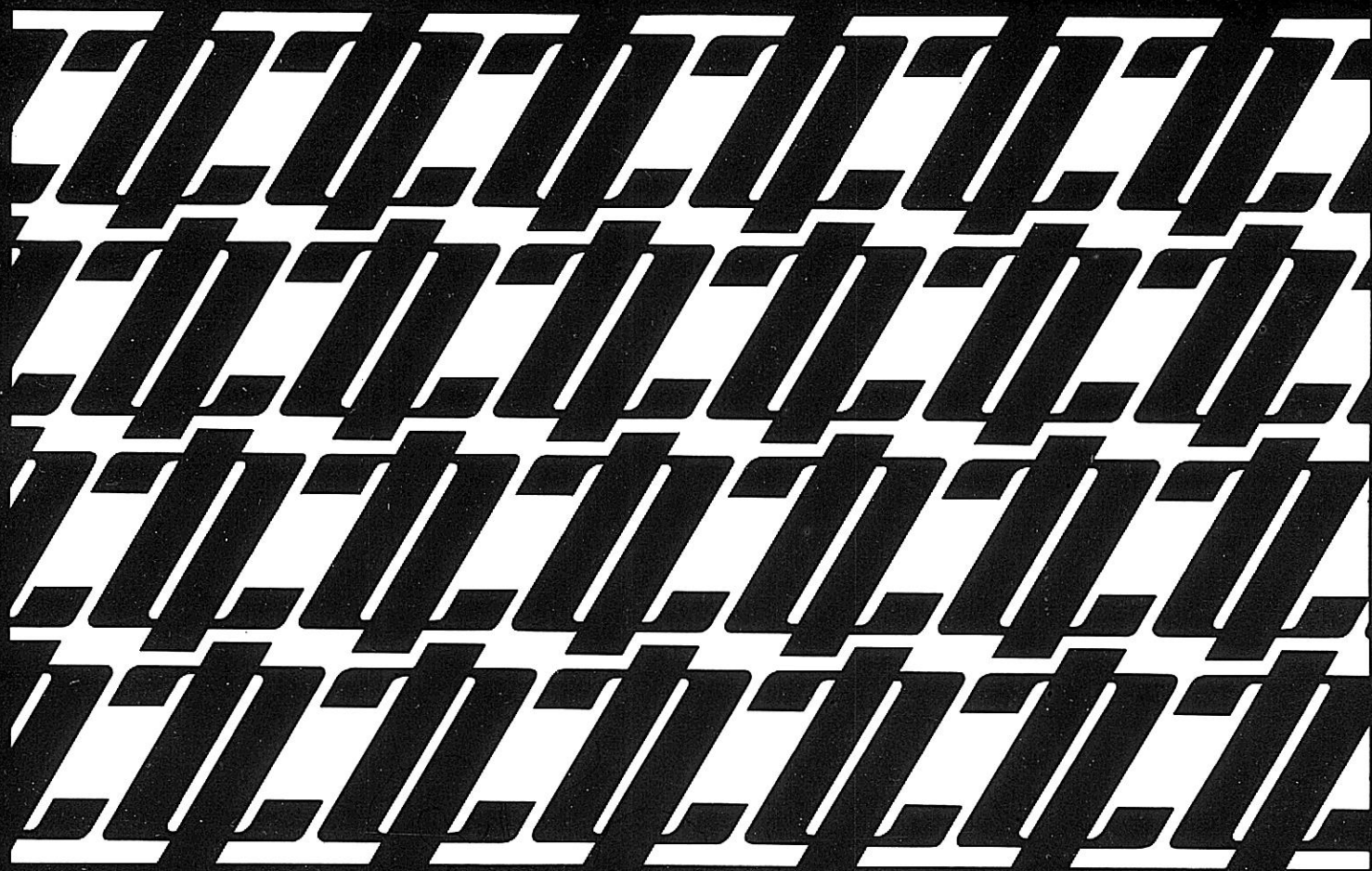

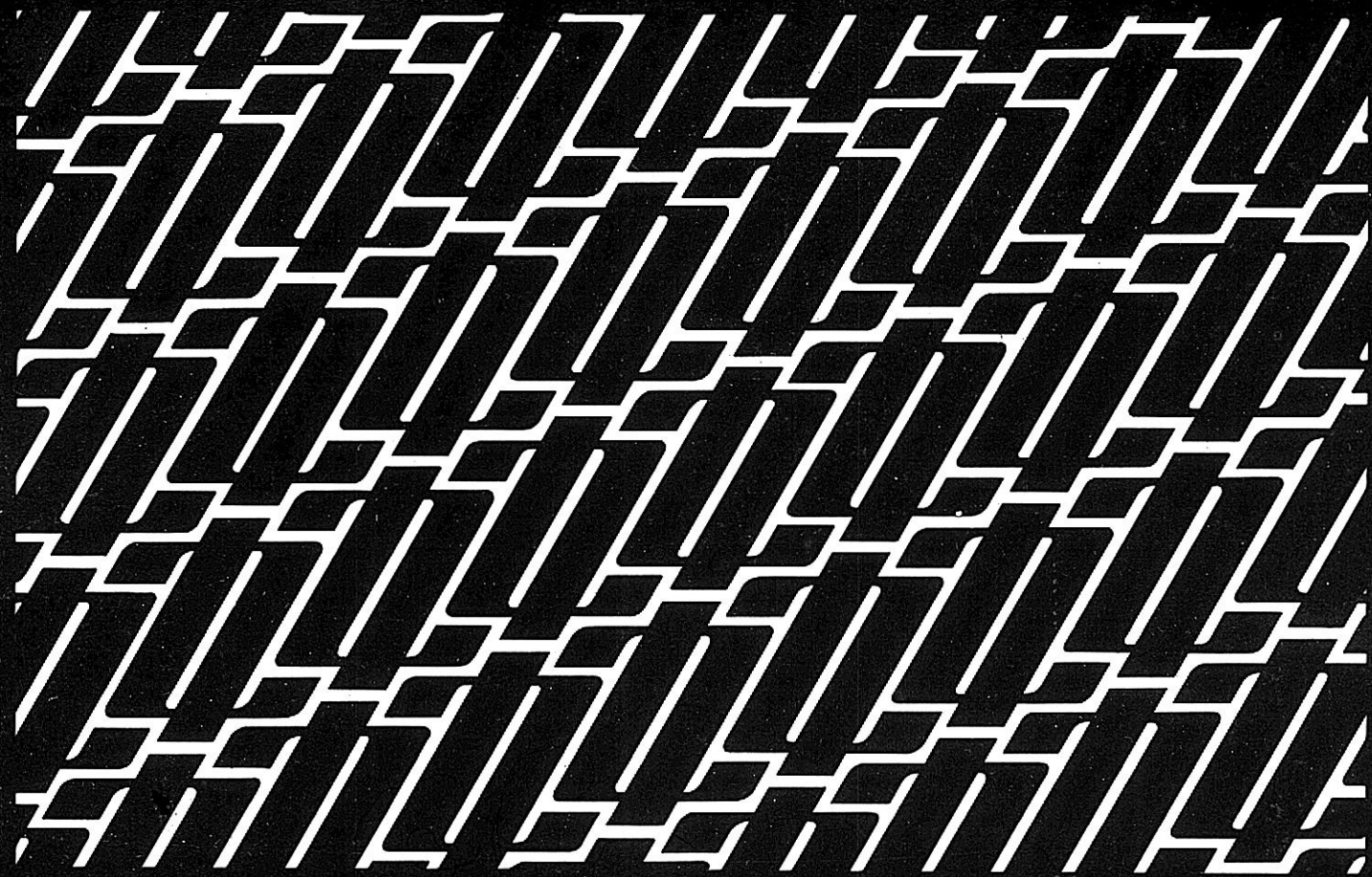

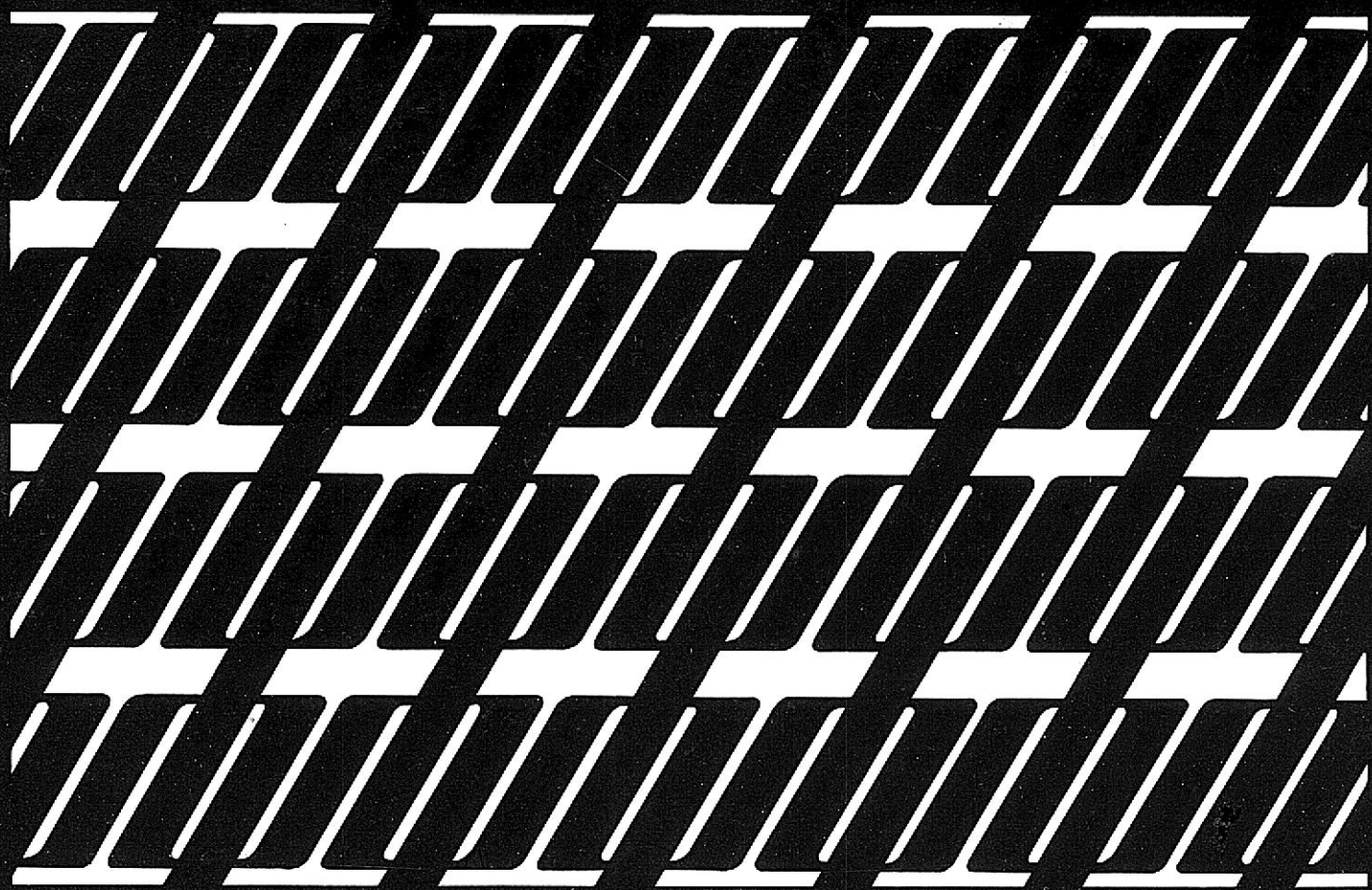

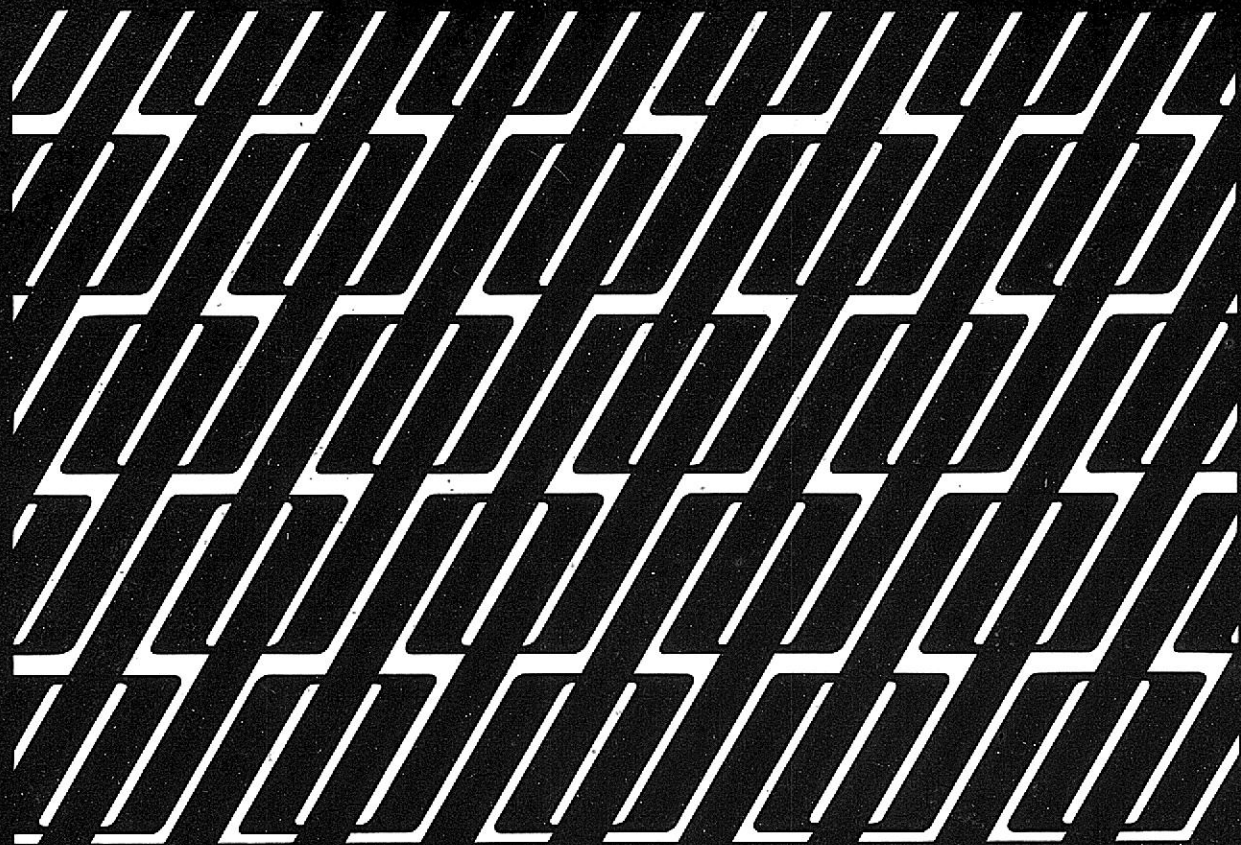

da imagem para o real

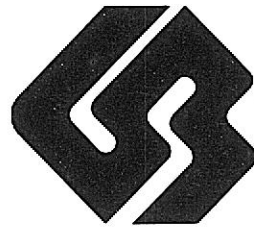



CÁLCULO DE ESTRUTURAS

ESCRITÓRIO DE ENGENHARIA ZÉLIO BERNARDINO

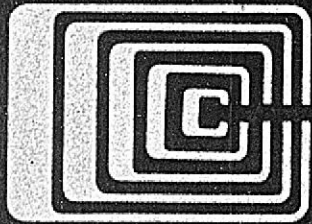

INCORPORAÇÃO

CHREEM

IMOBILIÁRIA S. A.

R. MONTENEGRO, 71-C - TELS. 227-7300 • 287-2350 • 247-0803



**CONSTRUTORA
PRESIDENTE S.A.**

R. REAL GRANDEZA, 86 - loja A - TEL. 226-4959

RESPTS. TÉCNICOS

CARLOS SAAD FRAIHA
WILSON FRAIHA
ARNALDO GIACÓIA DOS SANTOS
ALFREDO E SCHWARTZ

ING. CREA 6535 D 5º B
ING. CREA 9874 D 6º B
ARQ. CREA 6351 D 5º B
ARQ. CREA 6103 D 5º B



P 72
1973

